

# 嘉義縣番路鄉內甕國民小學

## 學校午餐衛生異常事件處理流程

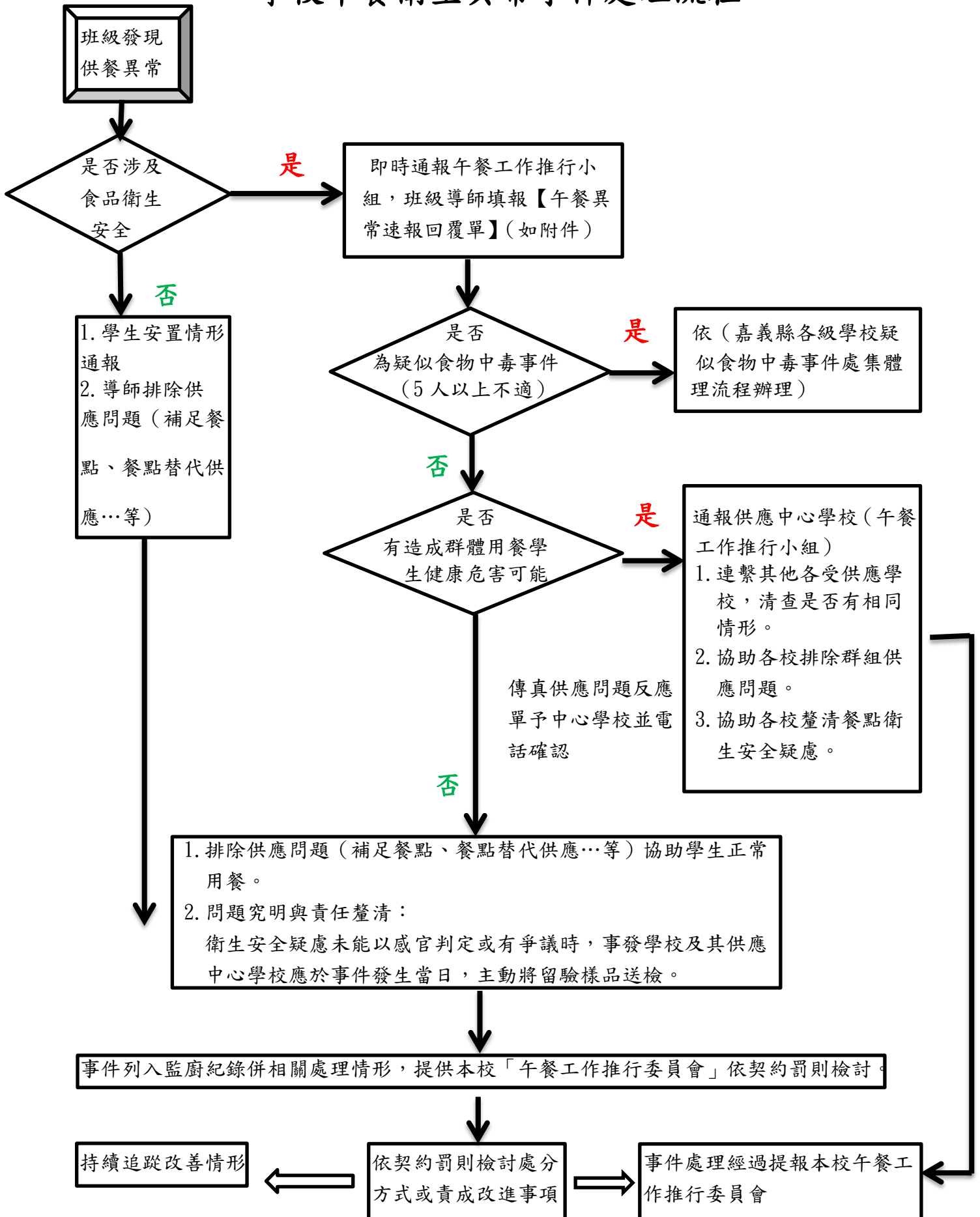

嘉義縣番路鄉內甕國民小學

學校營養午餐出現異物危機應變小組任務組織表

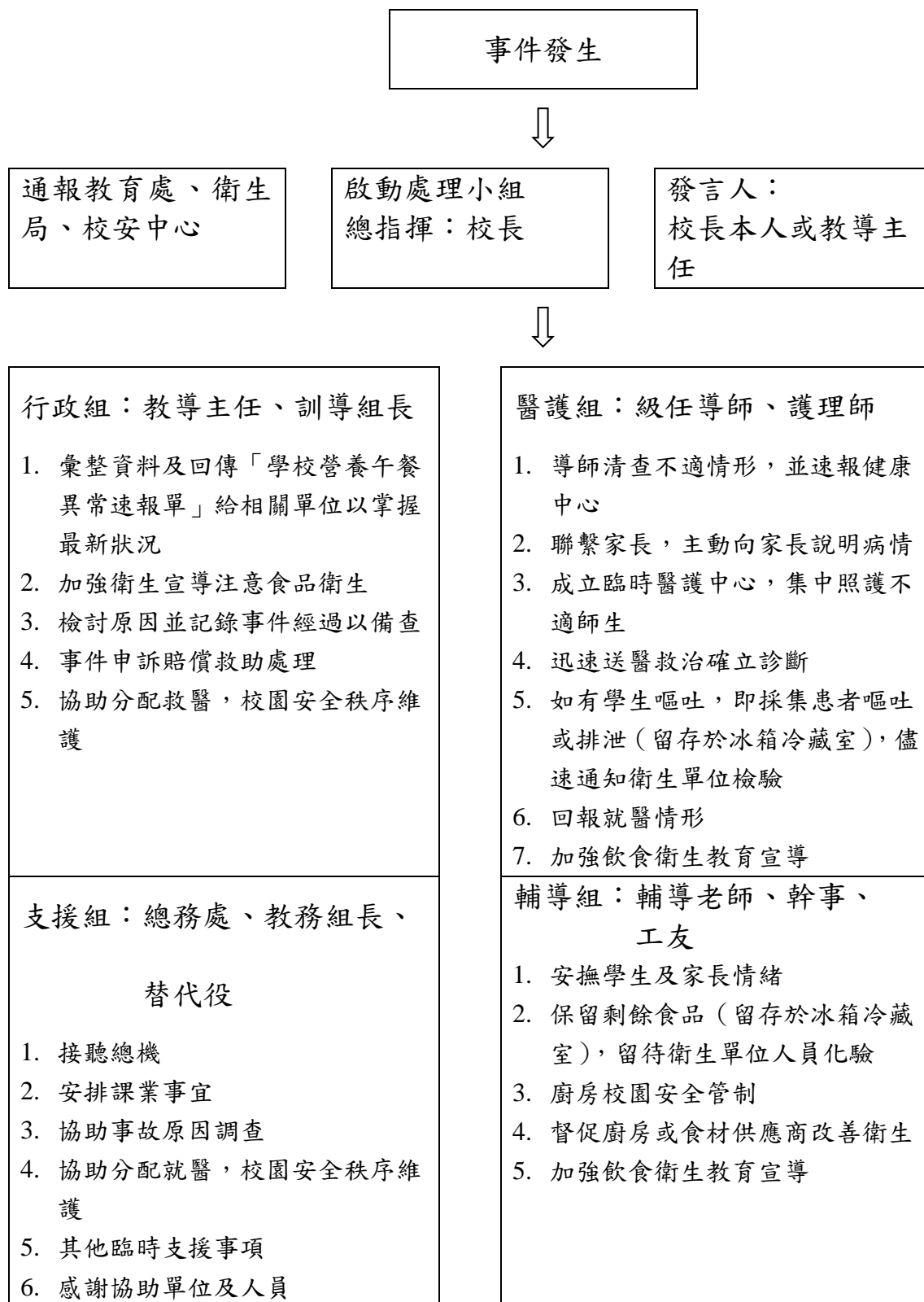

# 嘉義縣番路鄉內甕國民小學學校午餐異常速報回覆單

日期	年    月    日    時    分
異常問題陳述	填表人： _____
異常問題歸類	<input type="checkbox"/> 未於規定時間送達 <input type="checkbox"/> 供應數量不足 <input type="checkbox"/> 供應內容與菜單不符 <input type="checkbox"/> 供應內容份量不符 <input type="checkbox"/> 供應食材品質不良(水果有爛掉、有異物、異味或異樣) <input type="checkbox"/> 廚房設備故障致影響供餐(含突發性停水、停電) <input type="checkbox"/> 其他： _____
受影響人數	班級數： _____ 班(全校共 6 班) 人數： _____ 人
應變處理情形	學校午餐承辦人： _____
矯正改善情形	食材供應商簽名： _____
追蹤防止措施	單位檢核人： _____ 檢核日期：    年    月    日

午餐執秘：

總務主任：

校長：

註：供應相關缺失應留校備查至少保留 1 年，並列入食材供應商履約成效管考。